

PLESSO SICILIANO - PIANO TERRA



ISTITUTO COMPRENSIVO J. PONTE - SICILIANO PONGELIANO D'ARCO
 Via Roma 77 - 89034 Pongeliano d'Arco (CZ) - Ambito 19 - Cod. Fisc. 91076850834
 Codice meccan. 534290007 - Tel. Fax 091 3171900
 e-mail: scap@icjpon.te.it - PEC: icjpon@pec.gel.istruzione.it
 Sito Web: www.icjpon.te.it

FLUSSI INGRESSO / USCITA

A.S. 2020/21 (Emergenza COVID-19)

RSPP Ing. La Pietra Angelo

Rev. 5 - SET 2020

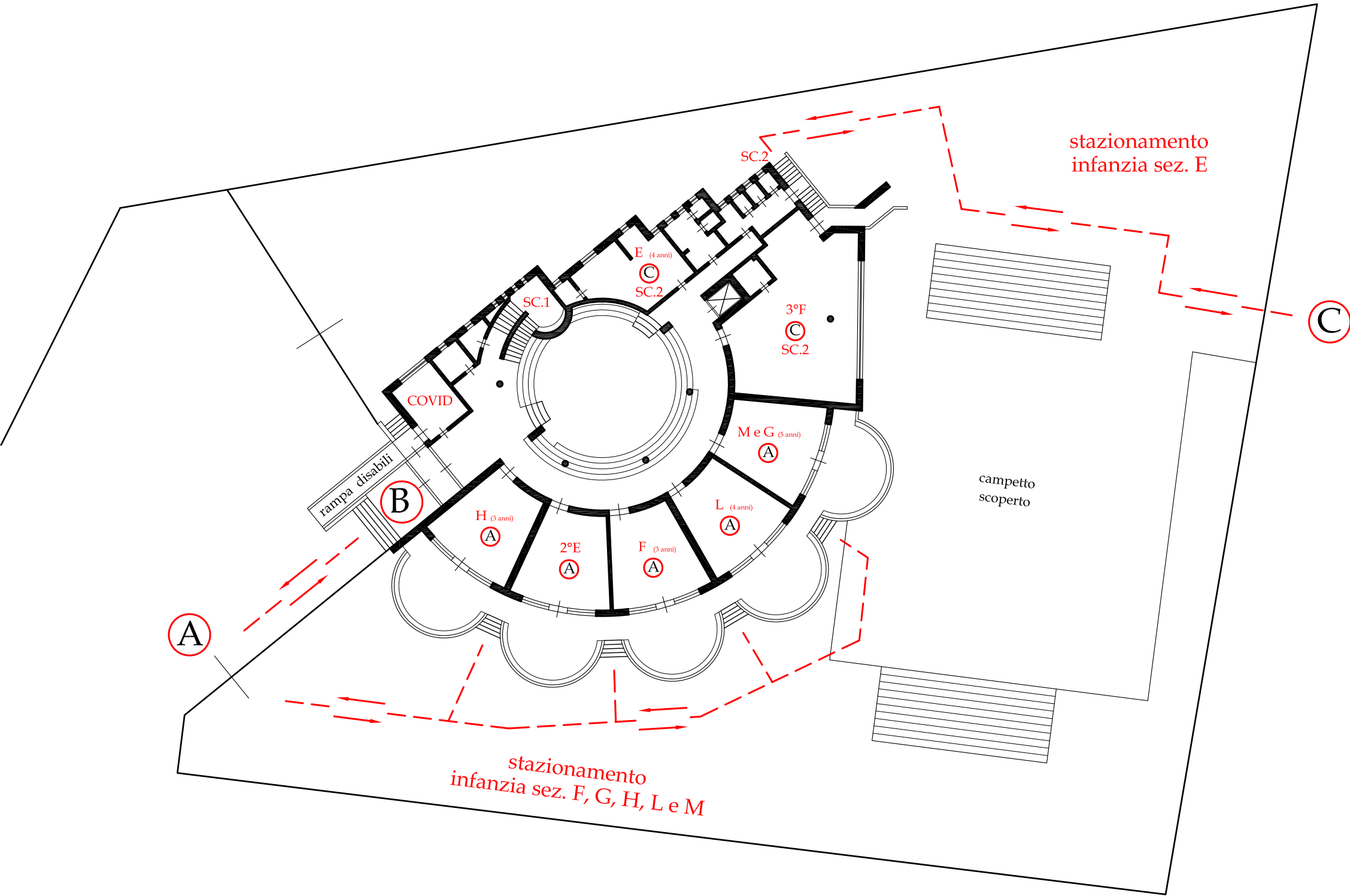

Cartellonistica da applicare agli ingressi e/o laddove si ritiene necessario



Nei corridoi e servizi comuni interni verranno applicate strisce adesive per evidenziare il distanziamento minimo di ml. 1,00

Per ogni classe viene indicato cancello di ingresso e dove previsto lo slot esterno in cui sostare nelle aree esterne prima dell'ingresso nell'edificio

PLESSO SICILIANO - PIANO PRIMO



ISTITUTO COMPRENSIVO J. PONTE - SICILIANO PONGELIANO D'ARCO
Via Roma 77 89034 Pongeliano d'Arco (Cz) - Armento 19 - Cod. Fisc. 93076850834
Codice meccan. 324290007 - Tel. Fax 093 3177900
e-mail: rsc@ic2007@istruzione.it - PEC: ic2007@pec.istruzione.it
Sito Web: www.ic2007@istruzione.it

FLUSSI INGRESSO / USCITA

A.S. 2020/21 (Emergenza COVID-19)

RSPP Ing. La Pietra Angelo

Rev. 5 - SET 2020

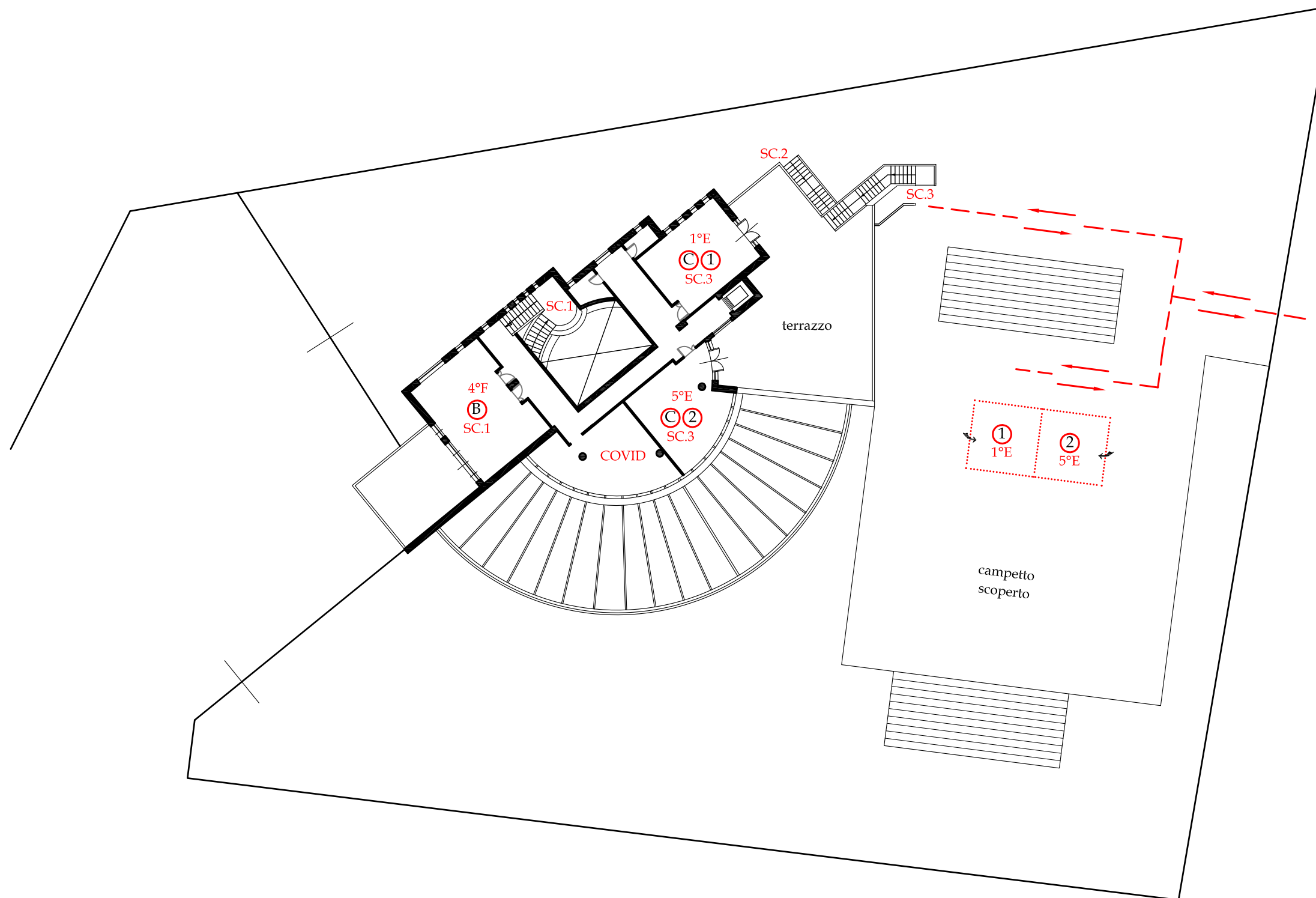

Cartellonistica da applicare agli ingressi
e/o laddove si ritiene necessario



Nei corridoi e servizi comuni interni verranno applicate strisce adesive per evidenziare il distanziamento minimo di ml. 1,00

Per ogni classe viene indicato cancello di ingresso e dove previsto lo slot esterno in cui sostare nelle aree esterne prima dell'ingresso nell'edificio

PLESSO SICILIANO FLUSSI PRIMARIA



ISTITUTO COMPRENSIVO J. PONTE - SICILIANO PONGELIANO D'ARCO
Via Roma 77 89034 Pongeliano d'Arco (CZ) - Ambito 19 - Cod. Fisc. 93076850834
Codice meccan. 324290007 - Tel. Fax 0973 3177900
e-mail: scuola2007@istruzione.it - PEC: scuola2007@pec.istruzione.it
Sito Web: www.scuolacomplexsila.it

FLUSSI INGRESSO / USCITA

A.S. 2020/21 (Emergenza COVID-19)

RSPP Ing. La Pietra Angelo

Rev. 5 - SET 2020

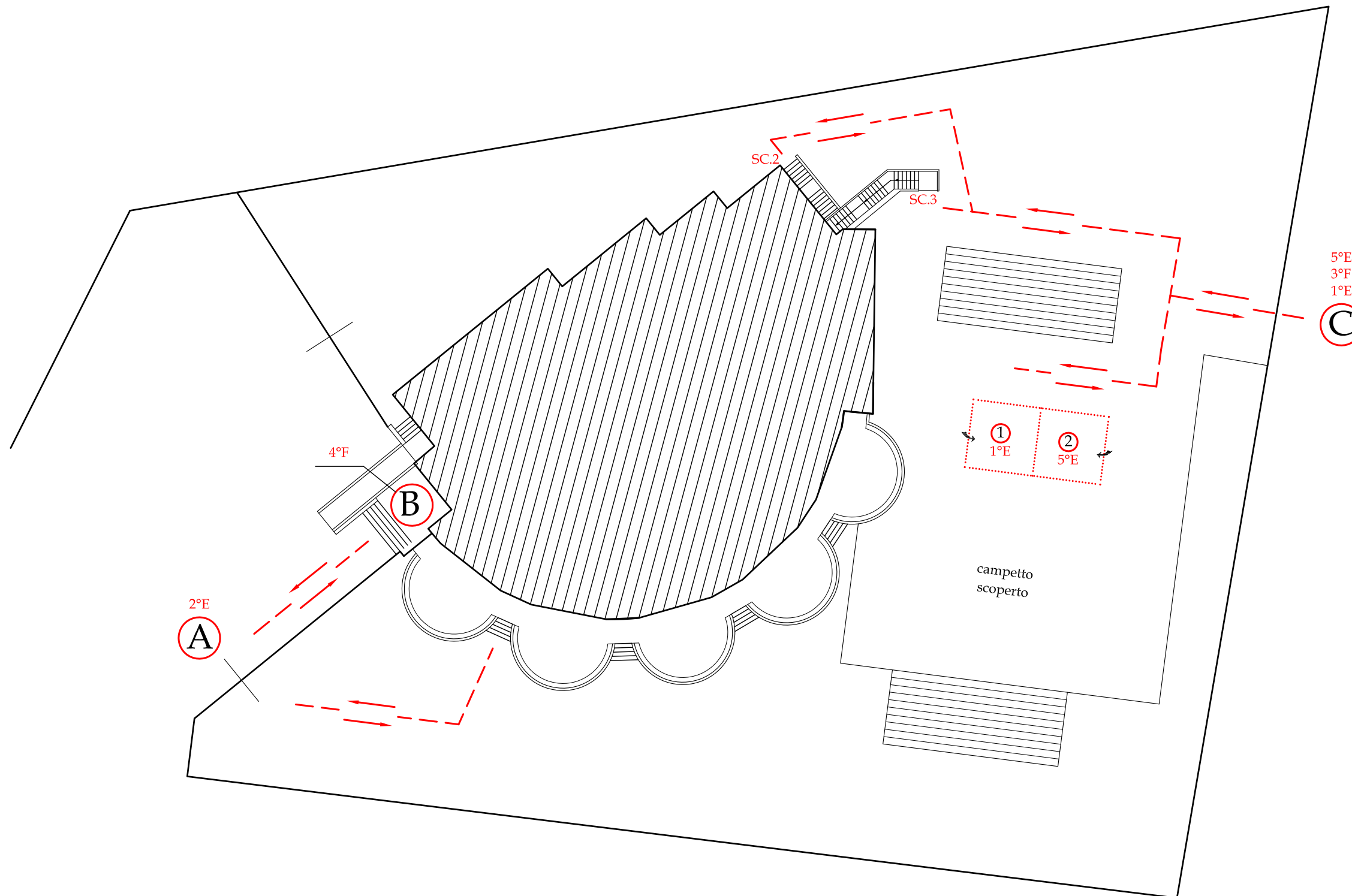

Cartellonistica da applicare agli ingressi
e/o laddove si ritiene necessario



Nei corridoi e servizi comuni interni verranno applicate strisce adesive per evidenziare il distanziamento minimo di ml. 1,00

Per ogni classe viene indicato cancello di ingresso e dove previsto lo slot esterno in cui sostare nelle aree esterne prima dell'ingresso nell'edificio

PLESSO SICILIANO FLUSSI INFANZIA



ISTITUTO COMPRENSIVO J. PONTE - SICILIANO POMIGLIANO D'ARCO
Via Roma 77 89034 Pomigliano d'Arco (CA) Armento 19 Cod. Fisc. 93076850834
Codice meccan. 334300007 Tel. Fax 081 3177900
e-mail: scuola2007@istruzione.it PEC: scic2007@pec.istruzione.it
Site Web: www.scuolacomplexsila.com

FLUSSI INGRESSO / USCITA

A.S. 2020/21 (Emergenza COVID-19)

RSPP Ing. La Pietra Angelo

Rev. 5 - SET 2020

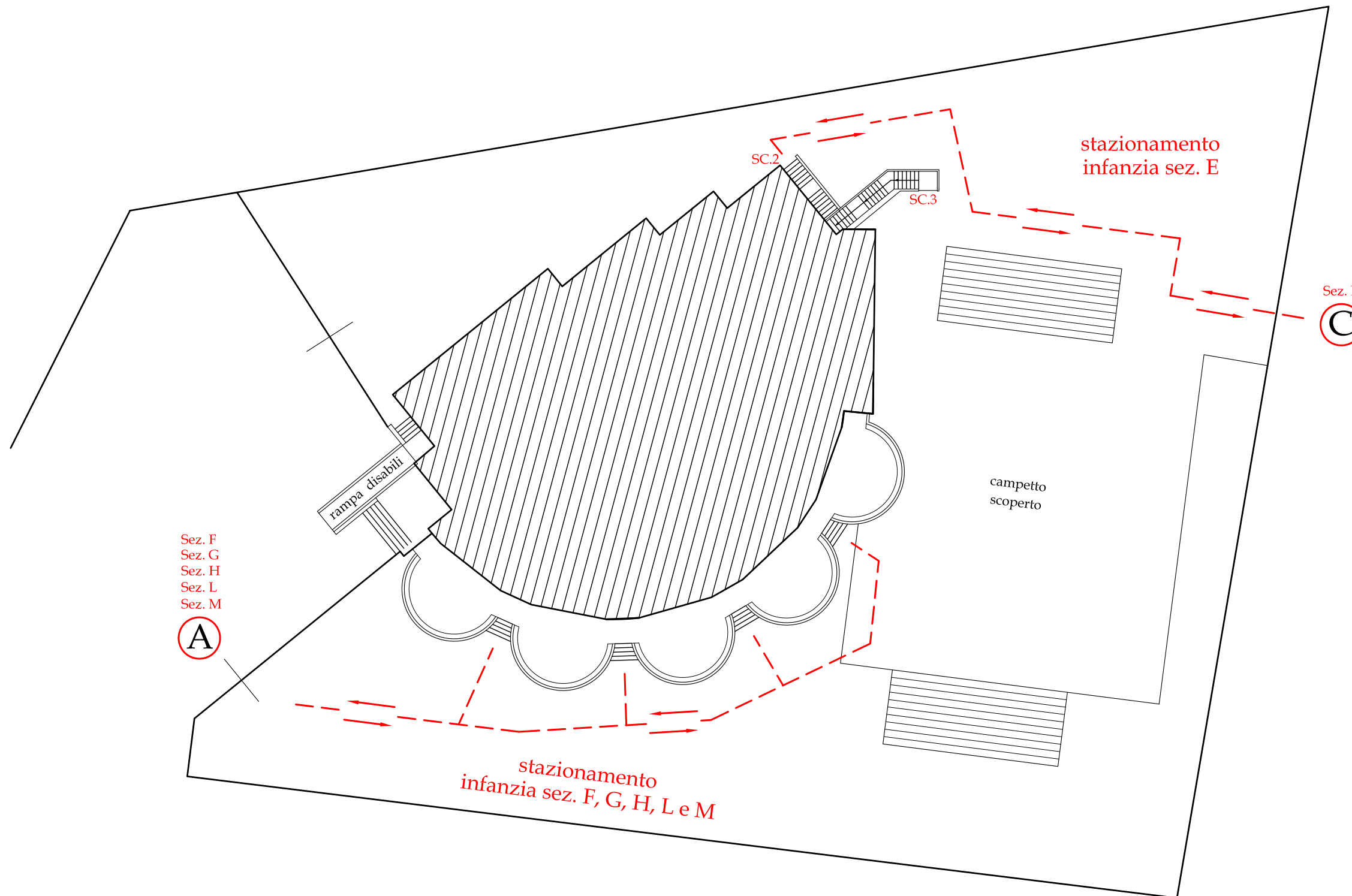

Cartellonistica da applicare agli ingressi
e/o laddove si ritiene necessario



Nei corridoi e servizi comuni interni verranno applicate strisce adesive per evidenziare il distanziamento minimo di ml. 1,00

Per ogni classe viene indicato cancello di ingresso e dove previsto lo slot esterno in cui sostare nelle aree esterne prima dell'ingresso nell'edificio